株式会社タイトー®

本 社：〒102 東京都千代田区平河町2-5-3

ファミリー コンピュータ・ファミコン は任天堂の商標です

G7000125A

© TAITO CORP. 1992

CAPTAIN SAVER™

キャプテンセイバー

とりあつかいせつめいしょ
取扱説明書

キャッチ・ザ・ハート ——
TAITO

タイトー・ファミリーコンピュータ・カセット TFC-CS-5900

このたびはタイトーゲームカセット「キャプテンセイバー」をお買上げいただきまして、誠にありがとうございました。

ご使用の前に、この「取扱説明書」をよくお読みいただき、正しい使用法でご愛用下さい。

■使用上の注意

●カセットを交換する時は、必ず電源を切った状態で行ってください。

●端子部にさわったり、水にぬらしたりすることは、絶対にしないでください。

●強いショックを与えたり、分解したりしないでください。

●ファミリーコンピュータにプロジェクションテレビ（スクリーン投影方式のテレビ）を接続すると残像現象（画面ヤケ）が生ずるため、接続しないでください。

●高温や湿気の多い場所で使用したり、保管することは避けましょう。

●使用後は、ACアダプタをコンセントから必ず抜くようにしてください。

●テレビ画面からは、なるべく離れてゲームをするようにしましょう。

●長時間ゲームをする時は、健康のために約2時間ごとに10〜15分の小休止をとりましょう。

●シンナー、ベンジン、アルコール等の揮発油でふかないでください。

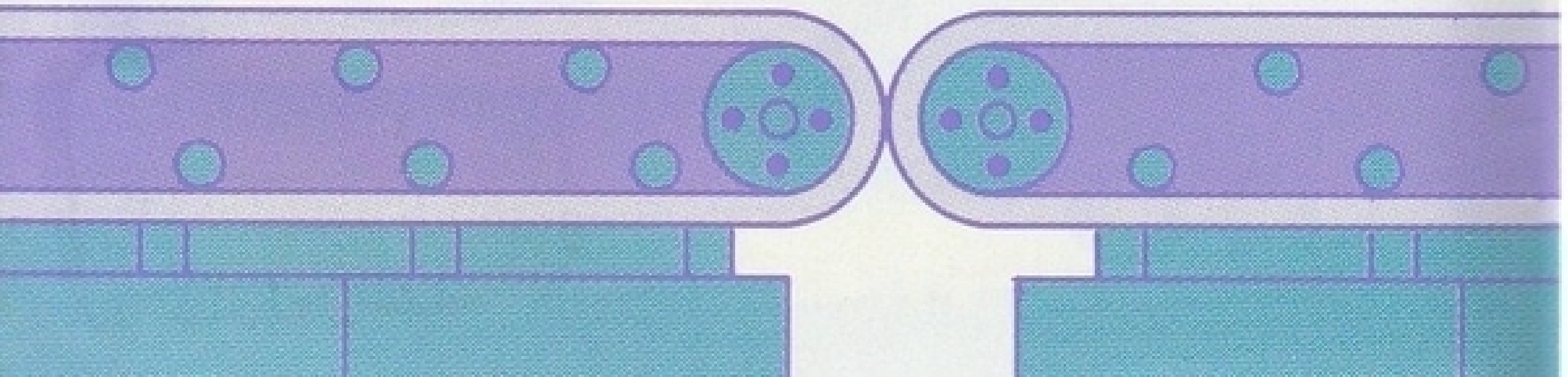

CAPTAIN SAVER™
キャプテンセイバー

西暦、2200年。
——マザーコンピュータ『BRAIN MASTER』の
反乱から、10年の歳月が流れた。
人類は以前の教訓を生かし、着実に進歩を
続けてきたかのように見えた。が、しかし………

CONTENTS もくじ

1. ストーリー —— 2
2. 基本操作 —— 3
3. ゲームの遊びかた —— 4
4. 画面の見かた —— 6
5. アイテム —— 8
6. パワードスーツ —— 10
7. ゲームオーバー —— 12

STORY ストーリー

12月24日、クリスマスイヴ。
連邦政府の大統領宛に、一通のメッセージが届いた。
「メリークリスマス、大統領閣下。今回、我がデルタ社は、次期主力兵器として、サイボーグの開発に成功した。そこで是非、政府にこれを高額で買い取っていただきたい。無論、これを他国に売ると、国家安全に支障をきたす事は間違いないと思う。よく検討の上、一週間後に返事を頂きたい。それでは……」

事態を重くみた政府は、直ちにシークレット・ポリスに極秘指令を発令した。

『デルタ社』に潜入し、情報収集後、完全破壊せよ。』

困難を極める任務を遂行すべく。
選ばれた男の名は、〝ノバ〟。

『既に、情報収集のため、女性エージェント〝クリス〟がデルタ社に潜入している。内部でコンタクトをとってくれ。君は、直ちに同社に潜入し、速やかなる任務実行に務めて貰いたい。尚、君にもしもの事があろうと、当局は一切関知しない。健闘を祈る。』

夜の都会に疾走するエアバイク。その背には、静かな決意と、熱い闘志を持つ男の姿。

基本操作

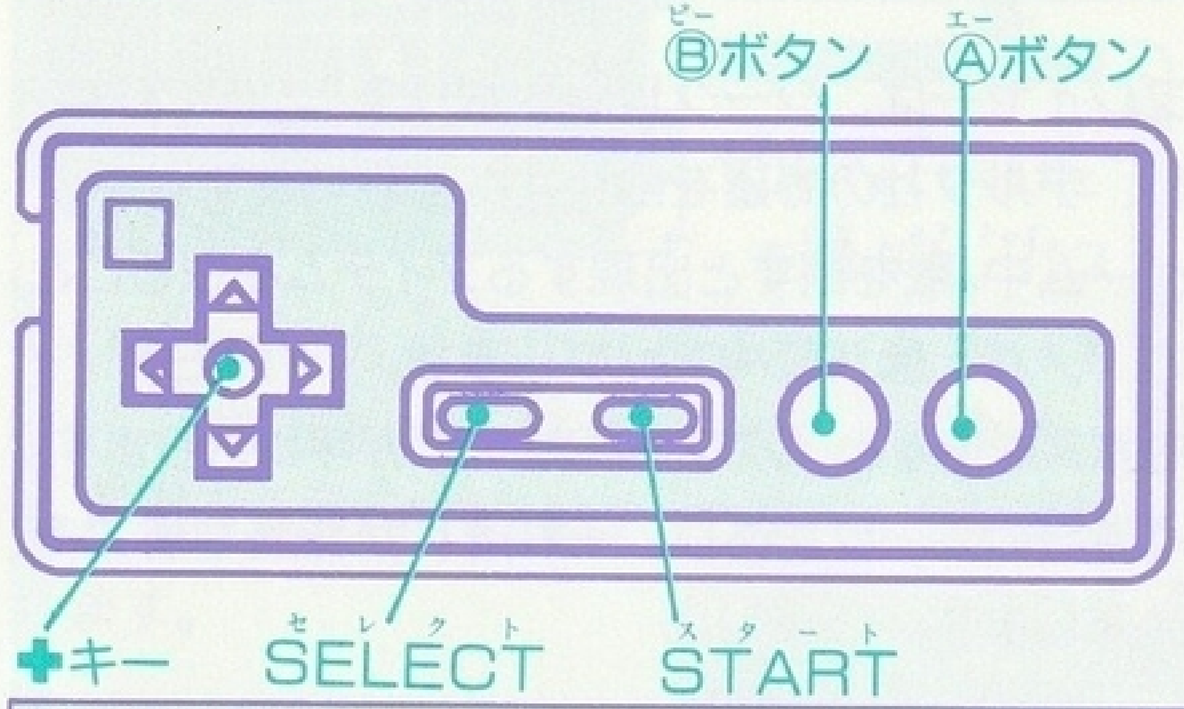

✚キー↑	梯子につかまる／部屋に入る
✚キー↑↓	梯子の昇り降り
✚キー↓	しゃがむ
✚キー←→	左右に移動
Ⓐボタン	ジャンプ
Ⓑボタン＋✚キー8方向	アタック
✚キー↓＋Ⓐボタン	スライディング
START	ゲームスタート／ポーズ
SELECT	ライフ缶使用

ゲームの遊びかた

プレイヤーは、シークレットポリス"ノバ"を操作し、デルタ社の野望を阻止すべく戦います。
ゲーム中、敵を倒すと出現するアイテムを取ることで"ノバ"はパワーアップします。《⇨P.8》
中ボスを倒すと、"パワードスーツ"が手に入ります。4種類のスーツがあり、それぞれが特異な能力を発揮します。《⇨P.10》

ゲームスタート

ゲームを最初から始めるときは"START"を、以前の続きから始めるときは、"CONTINUE"を選びます。

パスワード入力

"CONTINUE"を選ぶと、パスワード入力画面になります。✚キーでカーソル移動、Ⓐ・Ⓑボタンで入力します。入力後、STARTボタンでゲームが始まります。

ステージセレクト

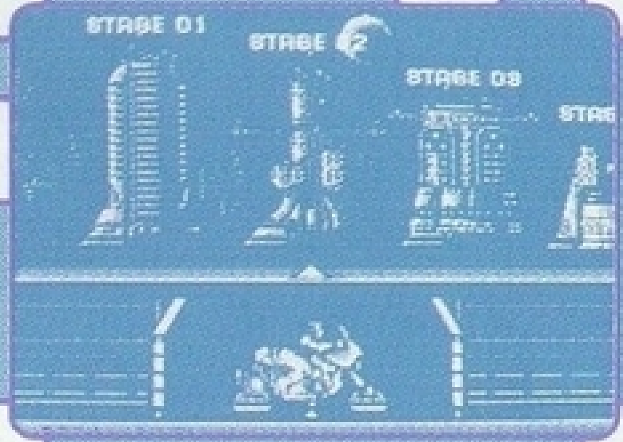

ゲームが始まると、ステージセレクト画面になります。✚キー←→で"ノバ"の移動、STARTボタンで決定します。最初にセレクト可能なステージは1～4ステージまでで、すでにクリアしたステージには入れません。

画面の見かた

ゲーム画面は、"フィールド"と"フレーム"に分割されています。

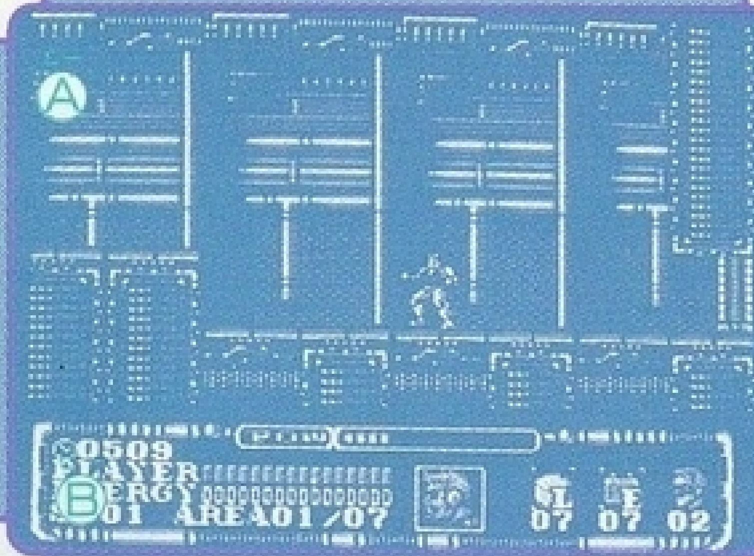

Ⓐフィールド

プレイヤーが実際に行動します。

Ⓑフレーム

プレイヤーに関しての様々な状況を表示します。

〈フレームの説明〉

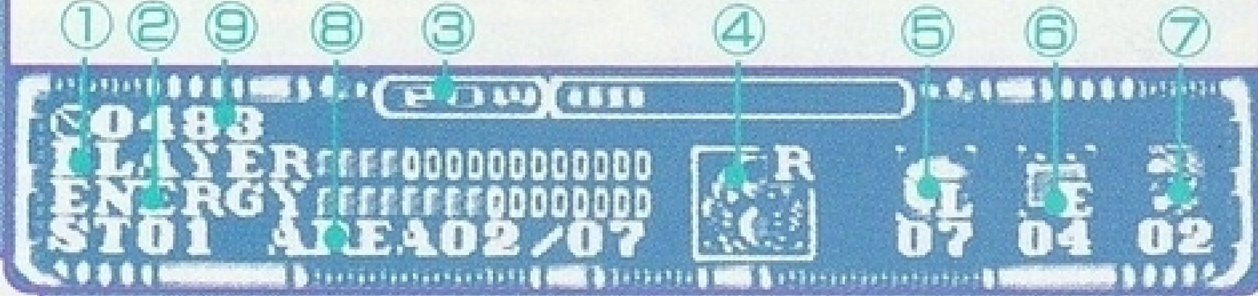

① PLAYER

"ノバ" のライフ。0になるとプレイヤーアウトになります。

② ENERGY

"パワードスーツ"のエネルギー。0になるとスーツが使えなくなります。

③ POW

ブーメランのパワーゲージ。ゲージアップすると飛距離が伸びます。

④ 現在の"ノバ"の装備しているスーツを表示。

⑤ ライフ缶の残り個数。

⑥ エネルギー缶の残り個数。

⑦ プレイヤーの残り人数。

⑧ 現在プレイ中のステージ及びエリア。
中ボス・ステージボスの部屋に入ると、ENEMYゲージに変わります。

⑨ ステージクリアまでの制限時間を表示。
0になるとプレイヤーアウトになります。

アイテム

"ノバ"は様々なアイテムを入手することによってパワーアップします。
プレイヤーアウトになると、各々のパワーが1ランク下がります。

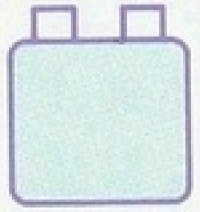

エネルギー缶

"パワードスーツ"のエネルギー回復。ゲージが0になると、自動的に使用されます。

ライフ缶

"ノバ"のライフ回復。ゲーム中にSELECTボタンで使用します。

ゲームオーバー後、"ライフ缶" と "エネルギー缶"の残り数はパスワードに記憶されます。

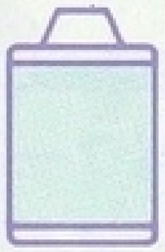

エネルギーアップ

エネルギーが4ゲージ回復します。

ライフアップ

ライフが4ゲージ回復します。

ブーメラン

ブーメランの性能がアップします〈1段階〉。

連射

ブーメランが連射になります〈2段階〉。

ゲージアップ

パワーゲージがアップします〈3段階〉。

パワードスーツ

1～4各ステージの中ボスを倒すと、"パワードスーツ"が入手できます。入手後、失うことはありません。
スーツ装着中は、エネルギーゲージが減少していきます。ゲージが0になると、自動的にノーマル状態に戻ります。
※エネルギーの減少スピードは各スーツによって異なります。

〈装着方法〉

STARTボタンを押し、ポーズ状態で、フレームのスーツ表示が変更可能になります。✚キー↑↓で選択。再度STARTボタンで装着完了です。ノーマル状態の表示を選択すると、スーツを外すことができます。
スーツ装着中は、Ⓑボタンによる攻撃がより強力な"パワーブレイド"になります。

マジックスーツ

壁・天井に当たると、貼り付いて移動できます。

特殊操作

Ⓐボタン　壁・天井から離れる

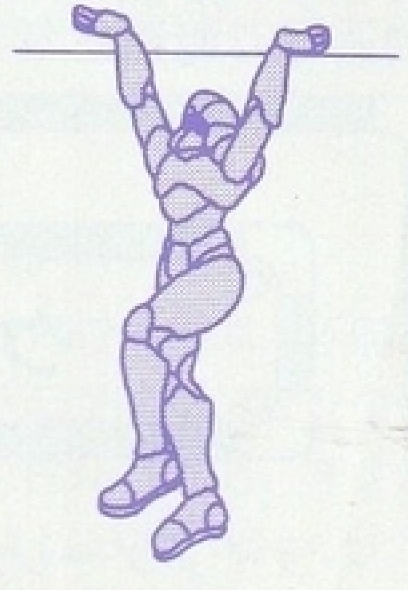

ウェットスーツ

水中で自在に行動できます。

特殊操作

✚キー　8方向移動（水中のみ）

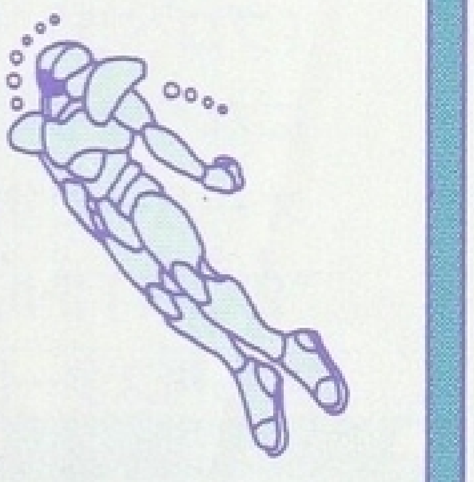

ロケットスーツ

空中を自在に移動できます。

特殊操作

Ⓐボタン　噴射出力調節

パトリオットスーツ

プレイヤーを中心に周回するオプションが装着され、敵の弾を自動追尾で消滅させます。

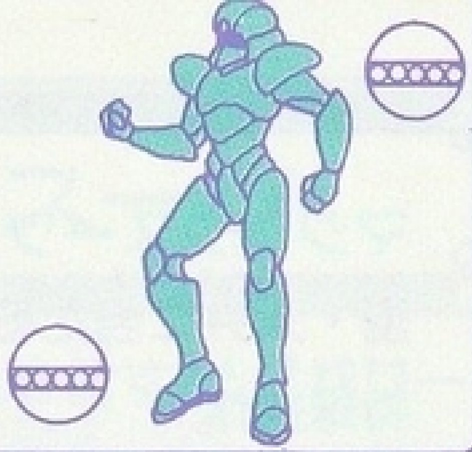

ゲームオーバー

ライフゲージが0になるか、穴に落ちたりファン（プロペラ）や炎に当たると、プレイヤーアウトになります。全てのプレイヤーを失うとゲームオーバーです。

"CONTINUE"を選択すると、そのステージの最初から再スタートします。

"PASSWORD" を選択すると、"ノバ"の状態に応じたパスワードが表示され、次回プレイするときに入力すると、その状態で再スタートできます。

ご使用の際には、取り扱い方、使用上の注意など、この「取扱説明書」をよくお読みいただき、正しい使用方法でご愛用下さい。なおこの「取扱説明書」は、大切に保管してくださるようお願いいたします。

●ご注意とお願い●

品質には万全を期しておりますが、万一お気付きの点、不都合等がございましたら、その内容を明記の上、下記サービスセンターへお送り下さい。なお、お送りいただく際は、住所、氏名、年令、電話番号、購入年月日を必ずご記入くださるようお願い申し上げます。チェックの上、修理、交換等をしてお返しいたします。

〒213 神奈川県川崎市宮前区野川4047
相模紙器株式会社内
タイトーゲームソフト修理係

タイトーファミコンソフトに対するファンレター、応援、おたよりは……

〒102 東京都千代田区平河町2-5-3
株式会社タイトー CP事業部

※住所、氏名、電話番号も忘れずにお願いします。

◆耳よりな情報がいっぱい！

タイトー情報局　☎03-3239-4000
☎0878-33-6340(高松支局)

電話番号はよく確かめてからダイヤルしてください。
尚、ゲームの内容に関するお問い合わせは情報局以外では一切お答えできませんので御了承ください。